Купить квартиру за 8 000 000 рублей на Невельского улица, д.5

Приморский край, Владивостокский городской округ, Владивосток, Невельского улица, д.5

8 000 000 Р
175 824Р за м^2

45.50 м^2	31.85 м^2	8 из 22
Общая	Жилая	Этаж

Продается 1-комн. квартира, площадью 45.5 кв.м. Жилая площадь 31.85 кв. м, ремонта нет, комнаты смежные, совмещенных санузлов - 1, лоджий - 1. Квартира располагается на 8 этаже 22-этажного кирпичного дома.

0 с 23.04.2025, обновлен 24.08.2025

Продавец: Сымбин Дмитрий Иванович

Телефон: +79141660451

Характеристики

Количество комнат	1	Тип дома	кирпичный
Этаж	8	Этажей всего	22
Наличие балкона	да	Санузел	совмещенный с/у
Площадь жилая	31.85 кв. м	Отделка	без отделки
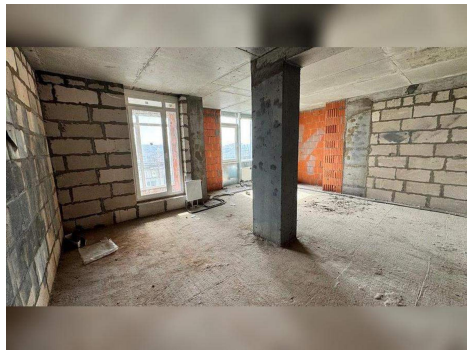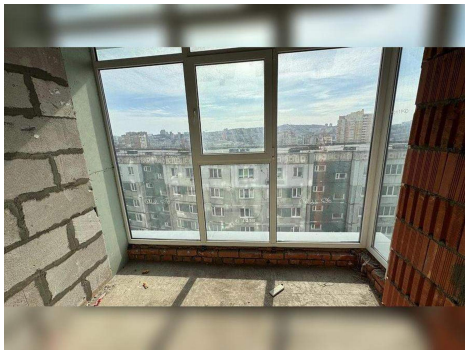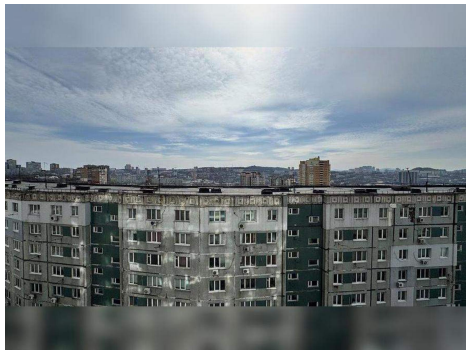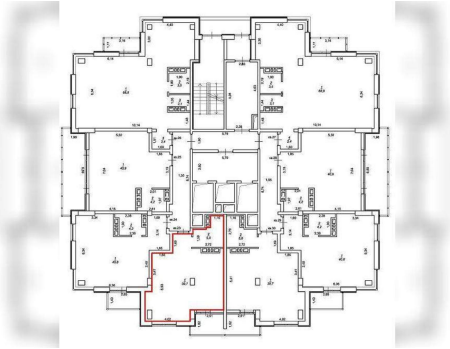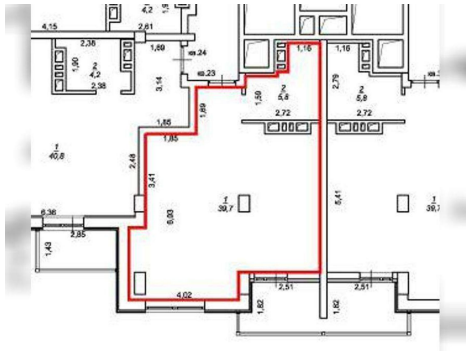
https://vladivostok.restate.ru/obj/prodazha-kvartiri-nevelskogo-ulica-d-5-18231728434/