Купить квартиру за 10 500 000 рублей на ул Фанзавод, 40

Приморский край, Владивостокский городской округ, Владивосток, ул Фанзавод, 40

10 500 000 Р
143 836Р за м^2

73.00 м^2	35.00 м^2	10 из 10
Общая	Кухня	Этаж

Предлагается к продаже отличная 3-х комнатная квартира по улице Фанзавод, 40, с площадью 73 кв.м дести этажном кирпичном доме на десятом этаже, есть технический этаж. Сторона света юго - восточная, с видом на море и на низководный мост. Квартира солнечная, теплая, светлая. Просторный коридор, большая прихожая, где установлен вместительный гардероб. В квартире сделан дизайнерский ремонт из качественных материалов. Кухня совмещена с залом, во всех комнатах установлены кондиционеры. В квартире 3 лоджии, утеплены, отделаны. Санузел раздельный, установлен водонагреватель, счетчики горячей и холодной воды. Входная железная дверь и качественные межкомнатные двери. Ремонт делался для себя, квартира не требует дополнительных вложений, можно заехать и жить. Чистая продажа. Один взрослый собственник. Мебель и бытовая техника Кухонный гарнитур, Вытяжка, Стеклокерамическая плита, Стиральная машина, Посудомоечная машина, Холодильник, Телевизор, Титан, Кондиционер, Компьютерный стол, Стенка., Шкаф-купе, Двуспальная кровать, Мебель можно убрать Инфраструктура и коммуникации Развитая инфраструктура, две общеобразовательные школы, школа искусств, хоккейная коробка, большая детская площадка, аптека, хозяйственные и строительные магазины. В пешей доступности два крупных супермаркета. В пяти минутах ...

0 с 22.05.2025, обновлен 22.05.2025

Продавец: Собственник

Телефон: +79147099947

Характеристики

Количество комнат	3	Тип дома	кирпичный
Этаж	10	Этажей всего	10
Площадь кухни	35.00 кв. м		

https://vladivostok.restate.ru/obj/prodazha-tryohkomnatnoy-kvartiri-ul-fanzavod-40-18231932319/

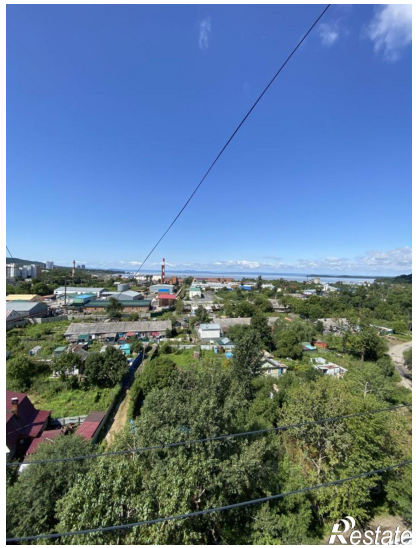

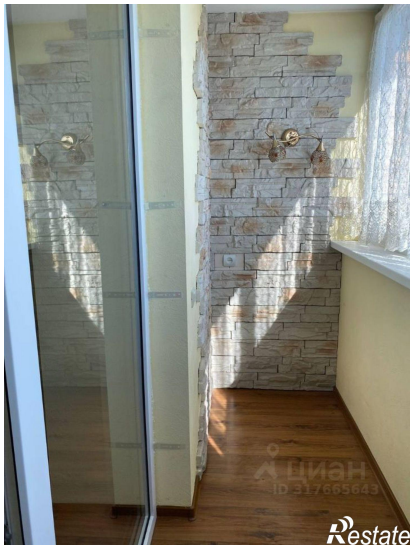

Restate

Restate