Купить квартиру за 7 100 000 рублей на ул Тухачевского, 68

Приморский край, Владивостокский городской округ, Владивосток, ул Тухачевского, 68

7 100 000 Р
144 898Р за м^2

49.00 м^2	9.00 м^2	6 из 12
Общая	Кухня	Этаж

Компания Этажи-Владивосток предлагает к продаже теплую 2-х комнатную квартиру с балконом площадью 49,3 кв. м. на 6 этаже кирпичного дома в развитом районе Владивостока. Объект отличается продуманной планировкой: изолированные комнаты, просторная кухня и прихожая, раздельный санузел обеспечивают комфортное проживание для семьи. Восточная ориентация окон гарантирует естественное освещение в первой половине дня, а застекленная лоджия увеличивает полезное пространство и может использоваться как зона отдыха или хранения. Преимущества: + просторные комнаты и прихожая; + застекленная лоджия; + окна выходят на восток; + санузел раздельный; + 1 взрослый собственник, что упрощает процесс сделки; + В собственности более 5-ти лет. Дом выполнен из кирпича, что обеспечивает хорошую тепло- и звукоизоляцию. Инфраструктура и коммуникации В шаговой доступности: остановка автобуса Тухачевского , Стройматериалы , школа; центр развития ребёнка-детский сад; почта; Сбербанк; платная парковка; фитнес-клуб; супермаркет, рынок, транспортная развязка с выездом за город и другие районы города. Звоните и записывайтесь на просмотр. Мы компания Этажи во Владивостоке проконсультируем как забронировать квартиру на период продажи своей. Код пользователя: 102511 Номер в базе: 7817065

0 с 24.05.2025, обновлен 24.05.2025

Продавец: Собственник

Телефон: +79140710161

Характеристики

Количество комнат	2	Тип дома	кирпичный
Этаж	6	Этажей всего	12
Площадь кухни	9.00 кв. м		
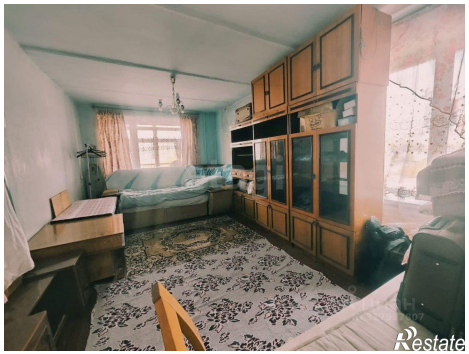
https://vladivostok.restate.ru/obj/prodazha-dvuhkomnatnoy-kvartiri-ul-tuxachevskogo-68-18231963947/