# Купить квартиру за 8 700 000 рублей на улица Зелёный бульвар, 27 к1

Приморский край, Владивосток, улица Зелёный бульвар, 27 к1

8 700 000 Р
212 195Р за м$^2$

| 41.00 м$^2$ | 10.00 м$^2$ | 3 из 25 |
|---|---|---|
| Общая | Кухня | Этаж |

Компания Этажи - Владивосток предлагает к продаже уютную однокомнатную квартиру площадью 41 м² в современном районе Владивостока с развитой инфраструктурой. Объект расположен в закрытой охраняемой территории с видеонаблюдением, что обеспечивает безопасность и комфорт. Квартира полностью готова к проживанию: выполнен качественный ремонт с выравниванием стен, установлены натяжные потолки с софитами, металлическая входная дверь и межкомнатные двери. Окна выходят на запад, во двор. Лоджия утеплена и оборудована теплым полом, что расширяет полезную площадь и позволяет использовать ее круглый год. В квартире остаются кондиционер, стиральная машина и бойлер, что избавляет от необходимости дополнительных затрат на их приобретение. Район отличается удобной транспортной доступностью и развитой инфраструктурой: в шаговой доступности находятся магазины, аптеки, остановки общественного транспорта, детский сад, а школы расположены в непосредственной близости. Это делает локацию привлекательной как для молодых специалистов, так и для семей с детьми. Квартира идеально подойдет для комфортного проживания или выгодного вложения средств благодаря удачному расположению и готовности к заселению. Возможна помощь в подборе ипотечной программы и консультация по выбору недвижимости. Для просмотра и дополнительной ...

0 с 31.05.2025, обновлен 31.05.2025

Продавец: Собственник

Телефон: +79147117220

## Характеристики

| | | | |
|---|---|---|---|
| Количество комнат | 1 | Тип дома | монолитный |
| Этаж | 3 | Этажей всего | 25 |
| Площадь кухни | 10.00 кв. м | | |

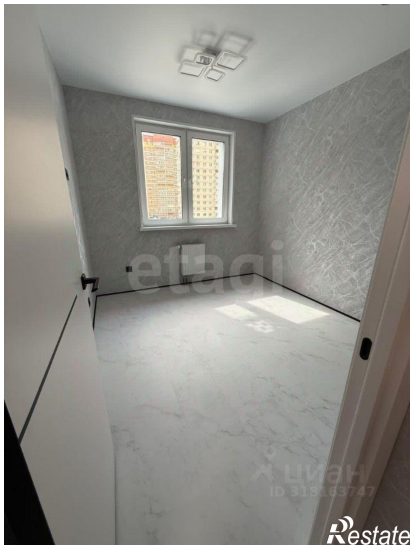

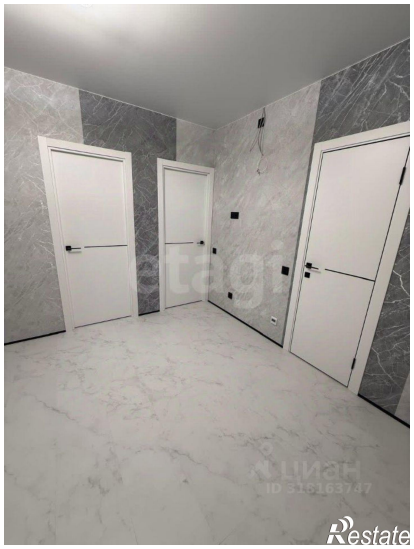
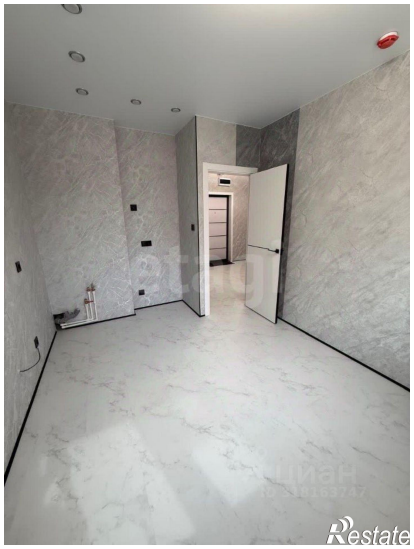

Restate

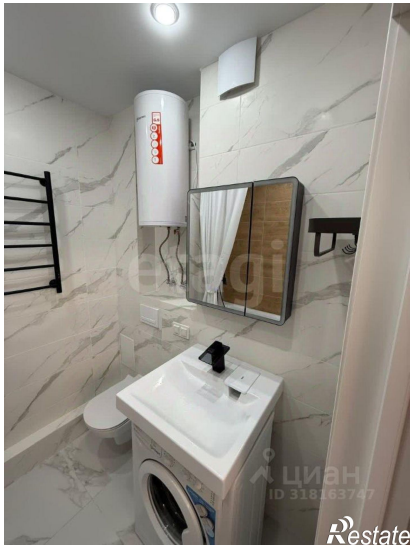
Restate