# Купить квартиру за 8 200 000 рублей на Фастовская улица, 29

Приморский край, Владивосток, Фастовская улица, 29

8 200 000 Р
256 250Р за м$^2$

| 32.00 м$^2$ | 10.00 м$^2$ | 20 из 21 |
|---|---|---|
| Общая | Кухня | Этаж |

Компания ЭТАЖИ Владивосток предлагает к покупке 1 - комнатную квартиру в ЖК Театральный , площадь 32,0 кв. м. Прекрасный вид на залив и закаты. Преимущества квартиры: • произведён ремонт; • металлическая входная дверь; • выполнена разводка медного электрокабеля; • новые сантехнические коммуникации; • санузел совмещен, в кафеле; • установлены счетчики на ХВС, ГВС, теплосчетчик; • тёплые полы по всей квартире; • пластиковые окна, • ровные стены; • натяжной потолок; • гардеробная; • титан; • кондиционер. Мебель и бытовая техника Остаётся вся мебель и быт. техника. Инфраструктура и коммуникации + 4 бесшумных скоростных лифта, один из которых панорамный; + Эксплуатируемая крыша только для жителей ЖК; + Консьерж; + Система дымоудаления и оповещения, пожарная сигнализация; + Подземный паркинг; + Детская площадка и гостевая парковка; + Видеонаблюдение. В пешей доступности: Мариинский театр, остановки, школа, детский сад, поликлиника, ТЦ , магазины. Код пользователя: 240110 Номер в базе: 8499908

0 с 06.06.2025, обновлен 06.06.2025

Продавец: Собственник

Телефон: +79147928508

## Характеристики

| | | | |
|---|---|---|---|
| Количество комнат | 1 | Тип дома | монолитный |
| Этаж | 20 | Этажей всего | 21 |
| Площадь кухни | 10.00 кв. м | | |
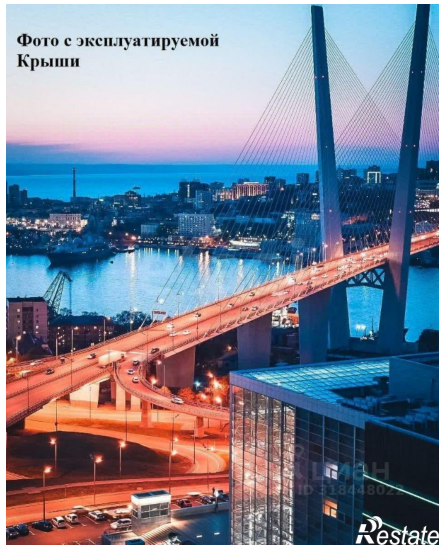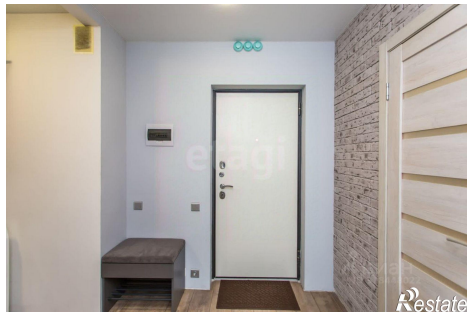
https://vladivostok.restate.ru/obj/prodazha-odnokomnatnoy-kvartiri-fastovskaya-ulica-29-18232046835/