# Купить квартиру за 7 300 000 рублей на ул Адмирала Кузнецова, 64

Приморский край, Владивостокский городской округ, Владивосток, ул Адмирала Кузнецова, 64

7 300 000 Р
162 222Р за м$^2$

| 45.00 м$^2$ | 5.00 м$^2$ | 5 из 5 |
|---|---|---|
| Общая | Кухня | Этаж |

Компания Этажи Владивосток предлагает к покупке отличную 2х комнатную квартиру в живописном зеленом микрорайоне рядом с парком Минного городка. Двухкомнатная квартира на последнем этаже пятиэтажного кирпичного дома в зеленом микрорайоне рядом с парком Минного городка. Объект расположен на солнечной стороне, что обеспечивает естественное освещение в течение всего дня. Квартира полностью готова к проживанию: выполнен качественный ремонт с заменой электропроводки, новой стяжкой пола и системой теплых полов. Балкон застеклен и утеплен, что увеличивает полезную площадь и позволяет использовать его круглый год. Часть мебели остается в квартире по договоренности. Микрорайон отличается развитой инфраструктурой — в шаговой доступности находятся магазины, аптеки, кафе, детские сады и школы. Близость парка Минного городка создает приятную среду для прогулок и отдыха. Транспортная доступность на высоком уровне: остановки общественного транспорта расположены в нескольких минутах ходьбы, что обеспечивает удобное сообщение с другими районами города. Дом построен из кирпича, что гарантирует хорошую звукоизоляцию и комфортный микроклимат в любое время года. Пятый этаж обеспечивает тишину и отсутствие посторонних шумов с улицы. Квартира подойдет как для постоянного проживания семьи, так и для ...

0 с 03.07.2025, обновлен 03.07.2025

Продавец: Собственник

Телефон: +79146616559

## Характеристики
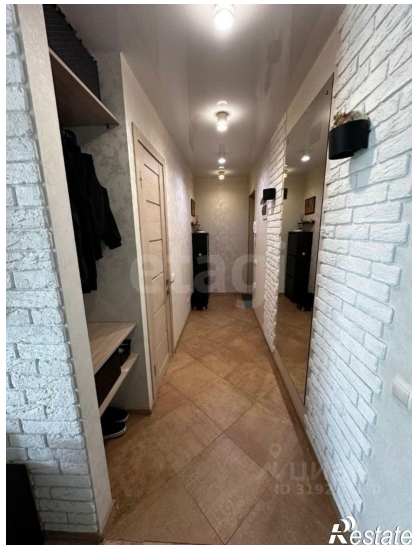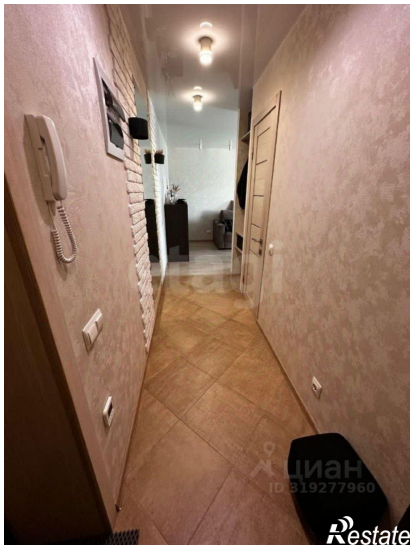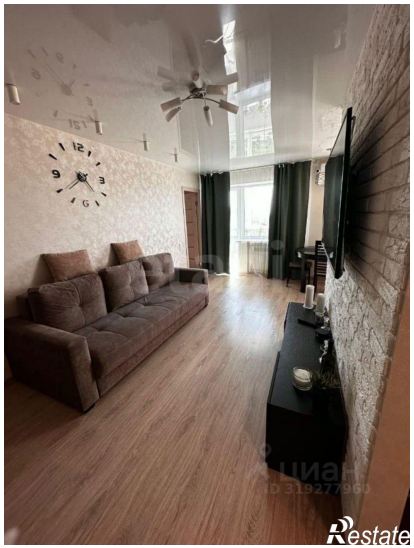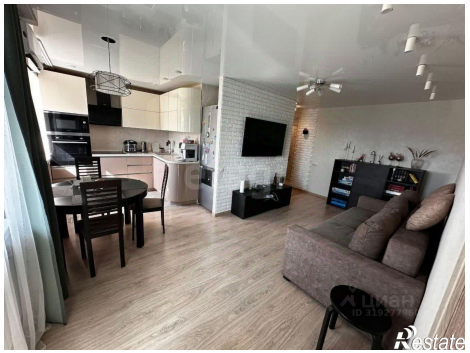
| | | | |
|---|---|---|---|
| Количество комнат | 2 | Тип дома | кирпичный |
| Этаж | 5 | Этажей всего | 5 |
| Площадь кухни | 5.00 кв. м | | |