Купить квартиру за 7 250 000 рублей на улица Пацаева, 1

Приморский край, Владивосток, улица Пацаева, 1

7 250 000 Р
116 935Р за м^2

62.00 м^2	9.00 м^2	1 из 5
Общая	Кухня	Этаж

Компания Этажи Владивосток предлагает к продаже 3-х комнатную квартиру в районе Тихая по адресу: г.Владивосток, ул.Пацаева 1 Квартира расположена на 1 этаже 5-ти этажного дома. С другой стороны дома квартира расположена на 2-ом этаже. Площадь квартиры 62, 2 кв.м. Особенность планировки: на две стороны, все комнаты раздельные , изолированные. В квартире большая квадратная лоджия 9 кв.м (можно использовать как комнату),застеклена. В квартире совмещенный санузел. Сделан ремонт. Окна все пластиковые. Квартира полностью освобождена, не сдается - подходит для покупателей со срочным переездом. Один собственник. Если не продана своя квартира, то бронируем квартиру на время продажи. Придомовая территория оборудована парковочными местами и детской площадкой. Все необходимое рядом: магазины, супермаркеты, аптеки, школы и дошкольные учреждения, остановки общественного транспорта, учреждения здравоохранения, АЗС, банк. Код пользователя: 58990 Номер в базе: 8995583

0 с 04.07.2025, обновлен 04.07.2025

Продавец: Собственник

Телефон: +79841885347

Характеристики

Количество комнат	3	Тип дома	панельный
Этаж	1	Этажей всего	5
Площадь кухни	9.00 кв. м		
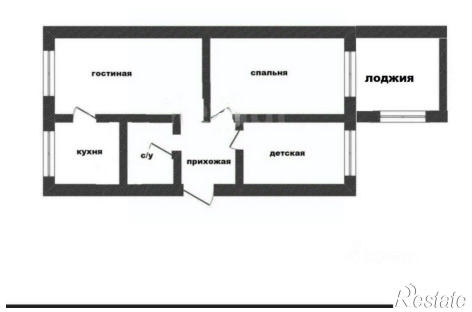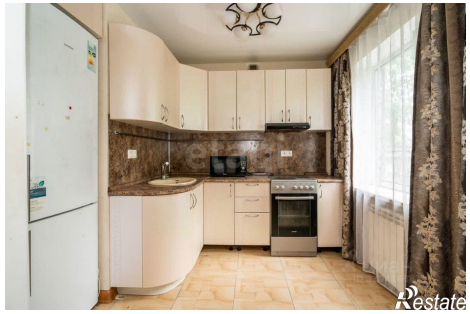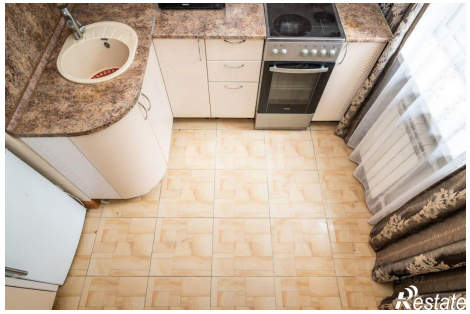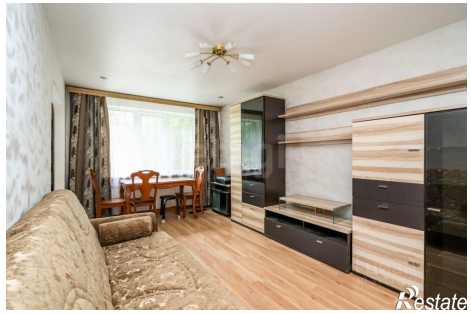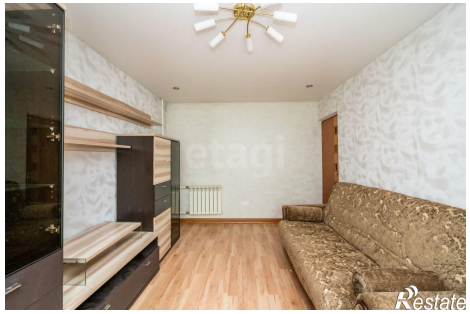
https://vladivostok.restate.ru/obj/prodazha-tryohkomnatnoy-kvartiri-ulica-pacaeva-1-18232235941/