Купить квартиру за 6 100 000 рублей на Монтажная улица, 15А

Приморский край, Владивосток, Монтажная улица, 15А

6 100 000 Р
174 286Р за м^2

35.00 м^2	9.00 м^2	22 из 22
Общая	Кухня	Этаж

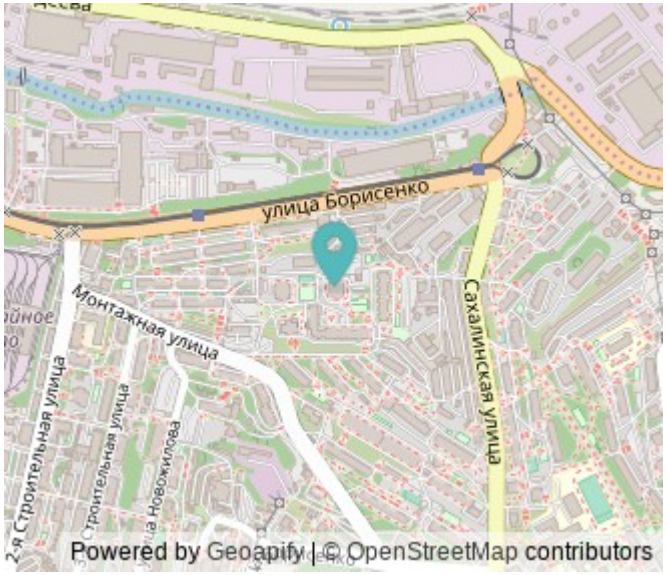

Компания Этажи предлагает к продаже однокомнатную квартиру с лоджией, расположенную по адресу ул. Монтажная 15А. Общая площадь: 35,8 кв. м Дом: кирпичный, 2012 года постройки. Этаж: 22 из 22, есть тех.этаж. Лифт поднимается до 22 этажа. Преимущества квартиры: -Удобная функциональная планировка: просторная кухня с лоджией; из кухни можно сделать комнату, большая ванная комната -Лоджия застеклена, есть защита от падения -Городское централизованное отопление + индивидуальный теплосчётчик, в следствии чего коммунальные платежи минимальны -Счётчики на воду -Установлена пожарная сигнализация -Видеонаблюдение в подъезде Дом и подъезд: -4 лифта (2 пассажирских, 2 грузовых) -Консьерж, чистый и ухоженный подъезд -Добросовестная управляющая компания, активная и ответственная старшая по дому -Охраняемая парковка -Несколько подъездов к дому Мебель и бытовая техника остается по согласованию Придомовая территория: -Благоустроенная территория с детскими и спортивными площадками Инфраструктура района: -В минуте ходьбы остановка общественного транспорта (автобусы и трамваи) -Школы: 25, 33 -Детские сады: 19, 158, 166 -Спортивная школа -Гипермаркет -Дом расположен недалеко от выезда на трассу Седанка Патрокл о. Русский , что позволяет быстро добраться до центра города или за город. Код ...

0 с 12.07.2025, обновлен 12.07.2025

Продавец: Собственник

Телефон: +79146704640

Характеристики

Количество комнат	1	Тип дома	кирпично-монолитный
Этаж	22	Этажей всего	22
Площадь кухни	9.00 кв. м		

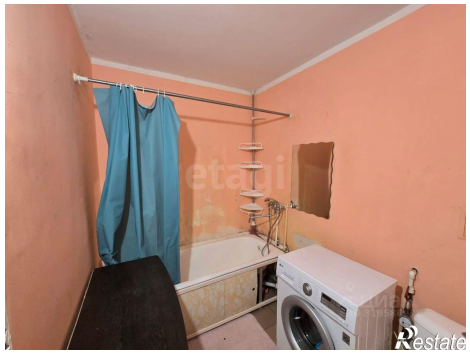
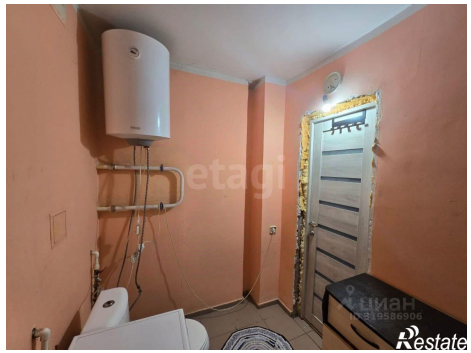

лоджия
комната
кухня
с/у
прихожая