Сдать квартиру за 28 000 рублей на проспект 100-летия Владивостока, 163

Приморский край, Владивосток, проспект 100-летия Владивостока, 163

28 000 Р в месяц

31.00 м^2	1 из 27
Общая	Этаж

Сдаётся уютная однокомнатная квартира площадью 31 кв. м на первом этаже современного 27-этажного дома. Идеальный вариант для тех, кто ценит комфорт и удобство. Квартира находится в районе с развитой инфраструктурой, что делает её отличным выбором для проживания. В квартире сделан косметический ремонт. В комнате и на кухне есть необходимая мебель, что позволит вам сразу же почувствовать себя как дома. Оснащена всей необходимой техникой: кондиционер, холодильник и стиральная машина. В совмещённом санузле установлена ванна, что добавляет удобства в повседневной жизни. Просторная лоджия станет приятным бонусом для тех, кто любит наслаждаться свежим воздухом, не выходя из квартиры.

59 с 14.07.2025, обновлен 14.07.2025

Продавец: Собственник

Телефон: +79143307809

Характеристики
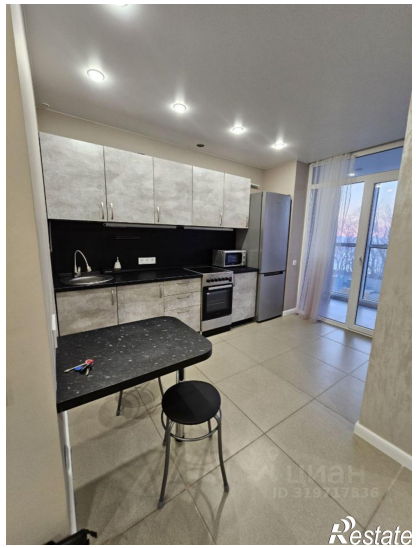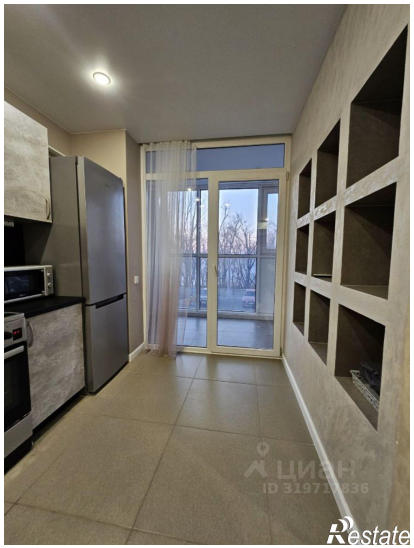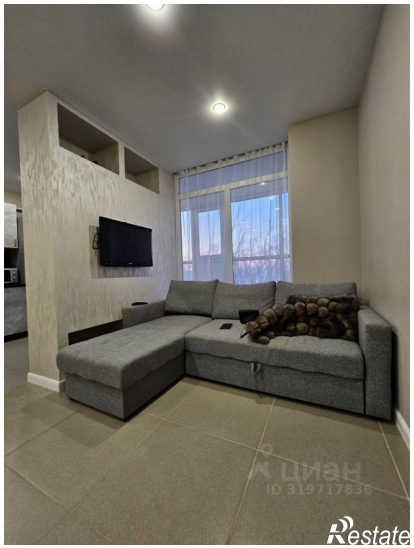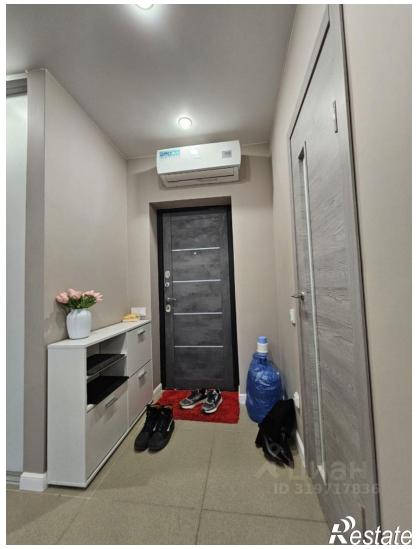
Количество комнат	1	Этаж	1
Этажей всего	27