Купить квартиру за 7 350 000 рублей на улица Кутузова, 6

Приморский край, Владивосток, улица Кутузова, 6

7 350 000 Р
167 045Р за м^2

44.00 м^2	6.00 м^2	4 из 5
Общая	Кухня	Этаж

Продаётся 2 комнатная квартира на Второй речке с развитой инфраструктурой. В районе все есть, в шаговой доступности магазины, рынки, банки, кинотеатр, школы, сады, фитнес центр, салоны красоты, бассейн, остановка транспорта, паспортный стол, почта России, и т. п. Квартира тёплая и солнечная. Были проведены следующие работы : замена пола, залита стяжка, пвх. Установлены пластиковые окна, натяжной потолок, радиатора отопления, входная дверь. Выровнены стены. Новая электрика. В квартиру проведен домофон, интернет. Кондиционер, водонагреватель. Мебель и техника обсуждается. Собственник один. Более 5 лет. Полная стоимость в договоре. Долгов нет. Обременений нет. Перепланировок нет. Зарегистрированных нет. Приобретена не в браке, без использования материнского капитала. ЧИСТАЯ ПРОДАЖА. Разумный торг. ЗВОНИТЬ И ПИСАТЬ ПО ВОТСАПУ.

0 с 18.07.2025, обновлен 18.07.2025

Продавец: Собственник

Телефон: +79146617821

Характеристики
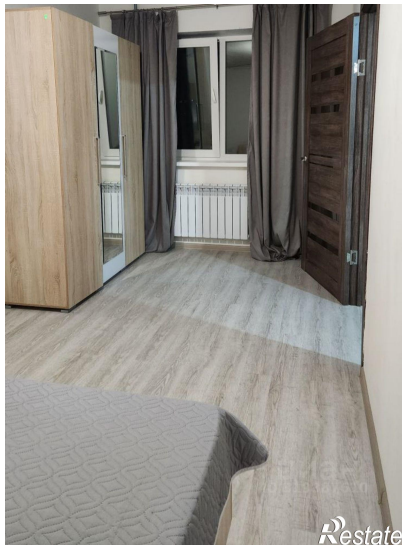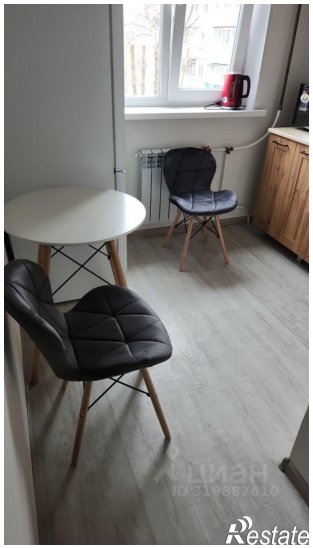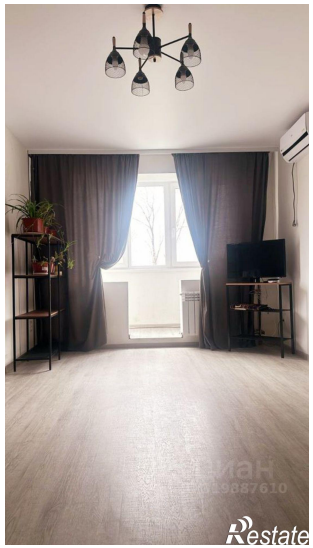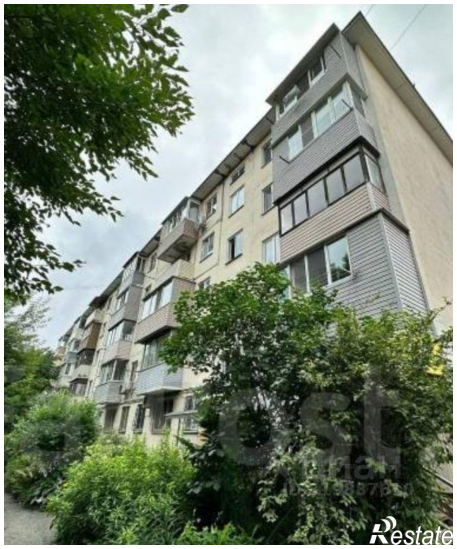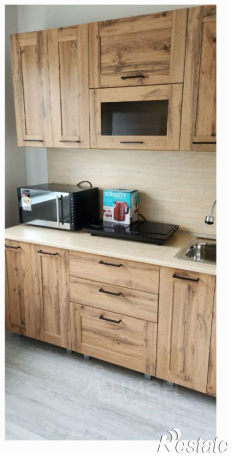
Количество комнат	2	Тип дома	панельный
Этаж	4	Этажей всего	5
Площадь кухни	6.00 кв. м