Купить квартиру за 5 500 000 рублей на улица Тухачевского, 46

Приморский край, Владивосток, улица Тухачевского, 46

5 500 000 Р
183 333Р за м^2

30.00 м^2	8.00 м^2	5 из 9
Общая	Кухня	Этаж

Арт. 111396336 Состояние и особенности квартиры Продаётся уютная однокомнатная квартира площадью 29.3 квадратных метра на пятом этаже девятиэтажного панельного дома, расположенного по адресу: город Владивосток, улица Тухачевского, 46. Дом построен в 1980 году и окружён развитой инфраструктурой: рядом находятся школа, детский сад, торговый центр, парк и фитнес-клуб. Квартира после качественного евро ремонта, что позволит новым владельцам сразу же заселиться без дополнительных вложений и ремонтных работ. Санузел раздельный, что добавляет комфорта в повседневное использование. Из окон открывается приятный вид на тихий двор, где также расположена детская площадка – идеальное место для отдыха и игр ваших детей. Для автовладельцев предусмотрена парковка во дворе, что является несомненным преимуществом для жителей города. Расположение дома предлагает удобство и комфорт повседневной жизни благодаря близости различных заведений и учреждений, таких как магазины «Каспий», «Квартет вкусов» и «Минимаркет», а также студии красоты «Linc», «Студия колористики» и «Relax Plus». Для досуга и развития детей поблизости находятся детский клуб юных техников и центр развития творчества детей и юношества

1 с 21.07.2025, обновлен 21.07.2025

Продавец: Новицкая Татьяна

Телефон: +79629886871

Характеристики

Количество комнат	2	Этаж	5
Этажей всего	9	Площадь кухни	8.00 кв. м
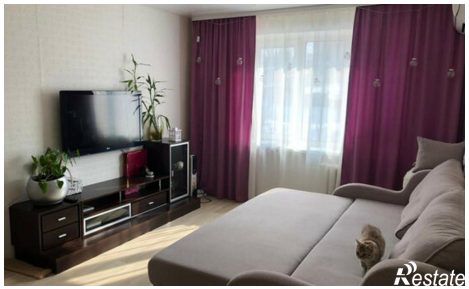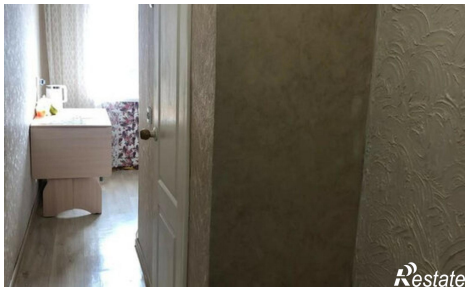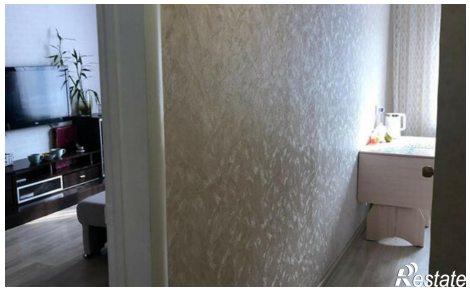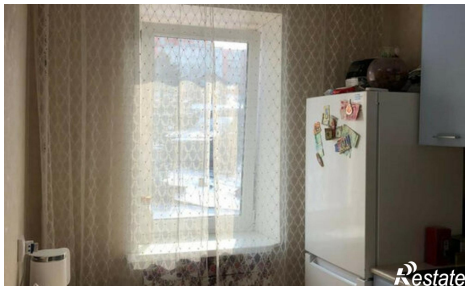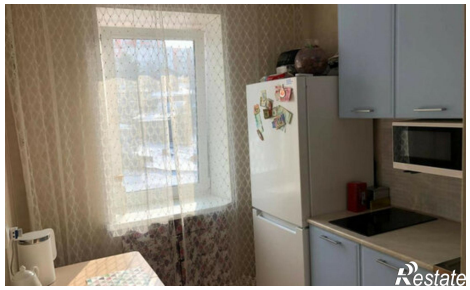
https://vladivostok.restate.ru/obj/prodazha-dvuhkomnatnoy-kvartiri-ulica-tuxachevskogo-46-18232338108/