Купить комнату за 2 950 000 рублей на улица Шепеткова, 40

Приморский край, Владивосток, улица Шепеткова, 40

2 950 000 Р
173 529Р за м^2

17.00 м^2	5.00 м^2	6 из 9
Общая	Кухня	Этаж

Компания Этажи-Владивосток предлагает к продаже отличную 1-комнату в 2-х комнатной квартире на двух хозяев, со всеми удобствами по ул . Шепеткова 40 , район Луговой. Квартира с косметическим ремонтом, поделена на 2-е раздельные комнаты. Межкомнатные двери, высокие потолки, стены толстые, дом кирпичный. Выровнены стены, пластиковые окна, отличная металлическая дверь. Общий коридор так же после косметического ремонта Квартира очень теплая, светлая. В квартире остается почти вся обстановка. В данный момент комната сдается в аренду. Если Вы рассматриваете покупку под сдачу, то это отличный вариант, квартирант остается с Вами В сан.узле сделан ремонт , поменяна сан техника, трубы, кафель на стенах. Квартира прекрасно подойдет молодой семье, а так-же и одиноким людям, с прекрасными соседями-тихими и порядочными людьми! Во дворе есть детская площадка, рядом платная парковка, так же есть место под окном для Вашей машины. В шаговой доступности Луговая. Один собственник с 2007г. Доп. описание: санузел раздельный, пластиковые окна, в доме есть: детская площадка, открытый двор, наземный паркинг, лифт пассажирский, косметический ремонт, также имеются: телефон, интернет, кабельное телевидение, счетчики холодной и горячей воды, домофон, железная дверь . Номер в базе: 4915594.

14 с 21.02.2024, обновлен 21.02.2024

Характеристики

Этаж	6	Этажей всего	9
Площадь кухни	5.00 кв. м		
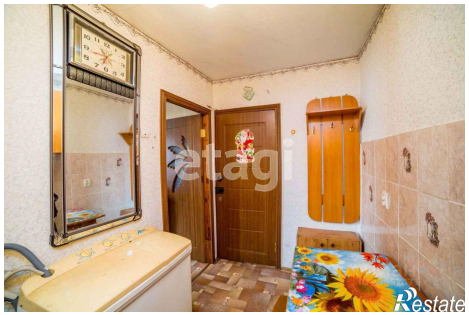
https://vladivostok.restate.ru/obj/prodazha-komnati-ulica-shepetkova-40-19779684/